

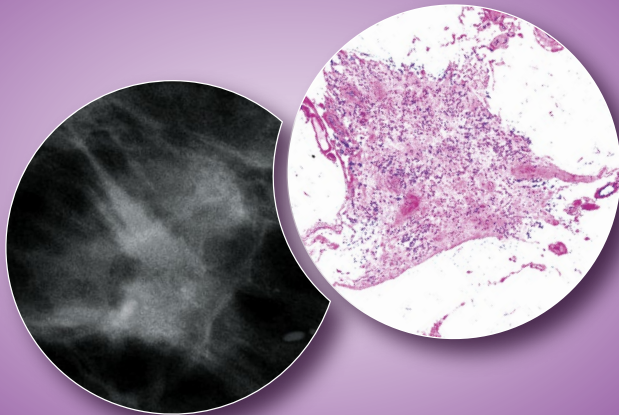

Hospital
Vila Franca de Xira

SAVE THE DATE

CARCINOMA DA MAMA DA IMAGIOLOGIA À PATOLOGIA UMA RELAÇÃO DE CONFIANÇA



academia.cuf
Formação, Educação e Investigação em Saúde

1 de fevereiro de 2019

Auditório Centro Reynaldo dos Santos

Organização:

Zita Teresa Seabra

Sofia Loureiro dos Santos

Tópicos principais:

**O passado e o presente
no carcinoma da mama
Avaliação da axila
Carcinoma in situ**

Patrocínio científico:



SPRMN

Sociedade Portuguesa
de Radiologia e Medicina Nuclear



SPAP

Sociedade Portuguesa de Anatomia Patológica



CENTRO
**REYNALDO
DOS SANTOS**