

IMAGIOLOGIA TORÁCICA APLICADA À CLÍNICA

CURSO PÓS-GRADUADO TEÓRICO-PRÁTICO

HOSPITAL DE SANTA MARTA

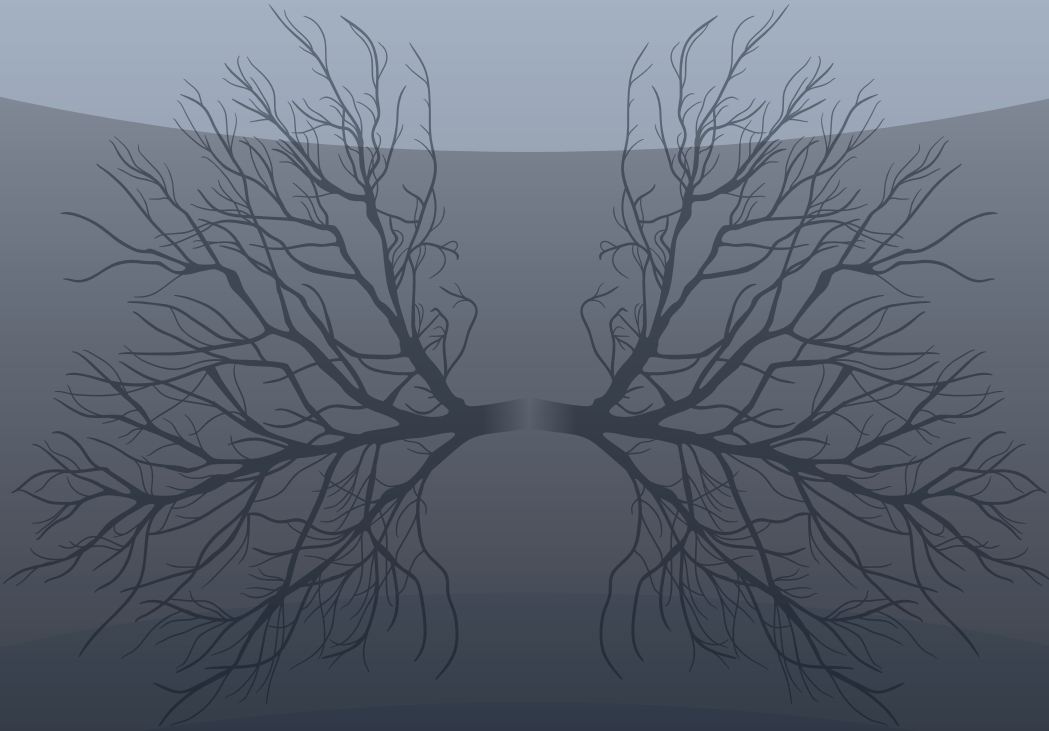

IMAGIOLOGIA TORÁCICA APLICADA À CLÍNICA

CURSO PÓS-GRADUADO TEÓRICO-PRÁTICO



CENTRO
HOSPITALAR
DE LISBOA
CENTRAL, L.P.

20 - 21 | NOV | 2015

HOSPITAL DE SANTA MARTA



HOSPITAL DE
SANTA MARTA



PALESTRAS TEMÁTICAS

WORKSHOPS

- Radiografia de tórax
- Casos clínicos - RX, ECO, TC, RM, PET-TC
- Ecografia torácica **SIMULADOR VIMEDIX**

NOVO

Apoio científico:



Patrocínios:



IMAGIOLOGIA TORÁCICA APLICADA À CLÍNICA

CURSO PÓS-GRADUADO TEÓRICO-PRÁTICO

INFORMAÇÕES GERAIS

Data: 20 e 21 de Novembro de 2015

Local: Anfiteatro e Serviço de Radiologia do Hospital de Santa Marta

Destinatários: Médicos da área de Pneumologia

Formato: Componentes teórico (Palestras) e teórico-prático (workshops e painéis de discussão)

Vagas: 36 vagas (3 grupos de 12 elementos)

Inscrição: 150 euros; cursosantamarta@gmail.com
jantar do Curso - 20 euros

Patrocínio Científico: Sociedade Portuguesa de Radiologia e Medicina Nuclear; Sociedade Portuguesa de Pneumologia; Sociedade Portuguesa de Cirurgia Torácica e Vascular; Faculdade de Ciências Médicas da Universidade Nova de Lisboa; Conselho Nacional para Avaliação da Formação da Ordem dos Médicos.

COMISSÃO ORGANIZADORA / CIENTÍFICA

Alexandra Araújo¹
Alexandra Borba²
Ana Sofia Santos²
Cecília Leal¹
Hugo Marques¹
Inês Gonçalves²
Isabel Nobre¹
Ivan Bravio³
João Cardoso²
João Eurico Reis³
Luísa Figueiredo¹
Luísa Semedo²
Marta Simões¹
Otilia Fernandes¹
Rita Gerardo²
Rosana dos Santos¹
Rui Simões Santos¹
Telma Lopes²

Director do Curso: **Luísa Figueiredo**

Secretário Geral: **Rosana dos Santos**

Secretários-adjuntos: **João Pedro Lopes; Ricardo Coelho; Tiago Sá; Vânia Caldeira**

Tesoureiro: **Rui Simões Santos**

¹Serviço de Radiologia do Hospital de Santa Marta, ²Serviço de Pneumologia do Hospital de Santa Marta, ³Serviço de Cirurgia Cardio-Torácica do Hospital de Santa Marta, ⁴Serviço de Anatomia patológica do Centro Hospitalar de Lisboa Central, ⁵Serviço de Oncologia do Centro Hospitalar de Lisboa Central, ⁶Serviço de Radioterapia do IPOFG, Lisboa

PROGRAMA CIENTÍFICO

20 de Novembro (sexta-feira)		
08:45-09:30	Palestrantes	Abertura do Curso Entrega do material de apoio e constituição dos grupos dos Workshops Disponibilização de Quiz Imagiológico em icloud para concurso
09:30-10:00	Marta Simões	Imagem em Pneumologia: aplicações das diferentes técnicas
10:00-10:15	Cecília Leal	Semiologia de TC Torácica, de acordo com a Sociedade de Fleischner
10:15-10:30	Cecília Leal	Seguimento de nódulos do pulmão - Recomendações da Sociedade de Fleischner
10:30-11:00	Coffee-break	
11:00-13:00	Hands-on-Workshops - rotação de grupos	
13:00-14:00	Almoço	
14:00-14:20	Otilia Fernandes, Cecília Leal, Telma Lopes	Neoplasia I - Rastreio de Neoplasia do Pulmão Neoplasia II - Conceitos básicos do estadiamento- radiologia e pneumologia
14:20-15:00	Eugénia Pinto, Ricardo Luz Ivan Bravio, Catarina Travancinha, Isabel Nobre	Neoplasia III - State-of-the-art na Neoplasia maligna do pulmão Novas perspectivas no diagnóstico e tratamento da neoplasia do pulmão - Anatomia Patológica e Oncologia Horizontes terapêuticos - Cirurgia Torácica, Radioterapia e Radiologia de Intervenção
15:00-16:00	Luísa Figueiredo, Telma Lopes, Ivan Bravio, Ricardo Luz, Eugénia Pinto, Catarina Travancinha	Neoplasia IV - Mesa redonda multidisciplinar <i>Casos práticos:</i> Diagnóstico, Estadiamento, Implicações terapêuticas do estadiamento, Intervenção, Monitorização da resposta à terapêutica
16:00-16:15	Coffee-break	
16:15-16:25	Rosana dos Santos	Tromboembolia Pulmonar - o que procurar
16:25-16:45	Rosana dos Santos, Rita Gerardo	Alterações focais do pulmão - casos práticos
17:00-19:00	Hands-on-Workshops - rotação de grupos jantar do Curso	

21 de Novembro (Sábado)		
09:00-09:30	Cecília Leal, Alexandra Borba, Cecília Leal	Interstício I - Quando a imagiologia faz a diferença Interstício II - Painel de Discussão de Casos - Pneumologia e Radiologia
09:30-09:50	Otilia Fernandes	Imagiologia das pequenas vias aéreas e doenças intersticiais relacionadas com o tabaco
09:50-10:05	Marta Simões	Infecção - Do diagnóstico à cura
10:05-10:20	Isabel Nobre	Tuberculose pulmonar
10:20-10:40	Hugo Marques	Intervenção radiológica em pneumologia. Novas aplicações da imagem ao doente pneumológico
10:40-11:00	Coffee-break	
11:00-13:00	Hands-on-Workshops - rotação de grupos	
12:30-13:00	Avaliação - teste facultativo	
12:30-13:00	Inês Gonçalves, Cecília Leal	Correcção do Quiz e entrega dos prémios Entrega dos Certificados de Presença e Diplomas de Avaliação Encerramento do Curso
13:00-14:00	Almoço	
14:00-17:00	Treino no simulador - opcional	

Workshops (120 mins cada um) realizados em simultâneo, de forma rotativa

Workshop 1 - Hands-on workshop de Ecografia torácica com simulador

Workshop 2 - Radiografia de Tórax - casos práticos

Workshop 3 - Painel de discussão de casos

Monitores:

Hugo Marques, Luísa Figueiredo

Rosana dos Santos, Rita Gerardo

Alexandra Araújo, Alexandra Mineiro

